Gewährleistungsansprüche des Käufers beim Kauf (§§ 434 ff)

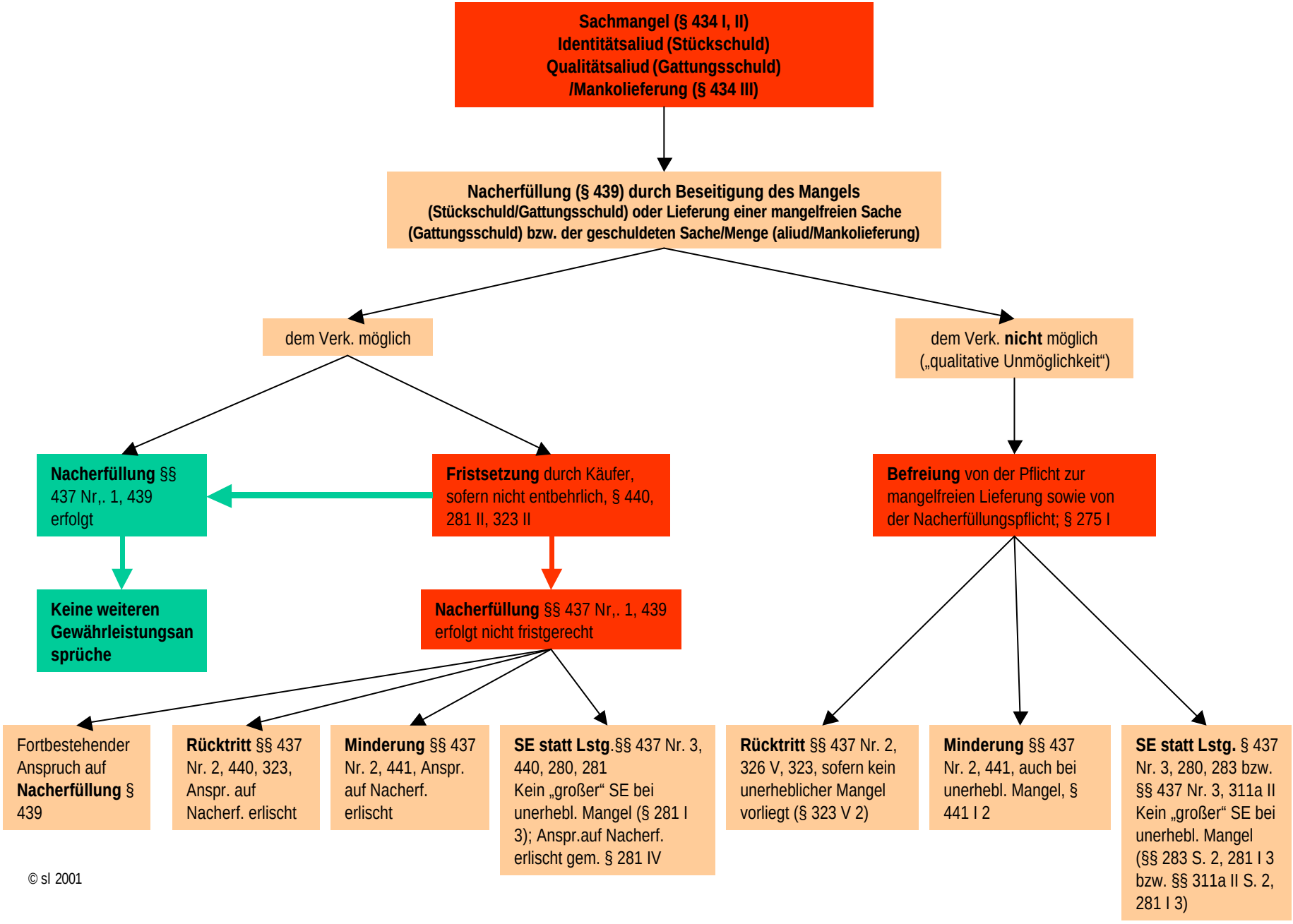

© sl 2001